

LA MIRAMBOISE À MIRAMBEAU - JONZAC

LA MIRAMBOISE

La Miramboise est une chambre d'hôte dans une maison bourgeoise de 1845 située en centre ville de Mirambeau, en Charente-Maritime.

<https://lamiramboise.fr>





Klinkenberg Bruno

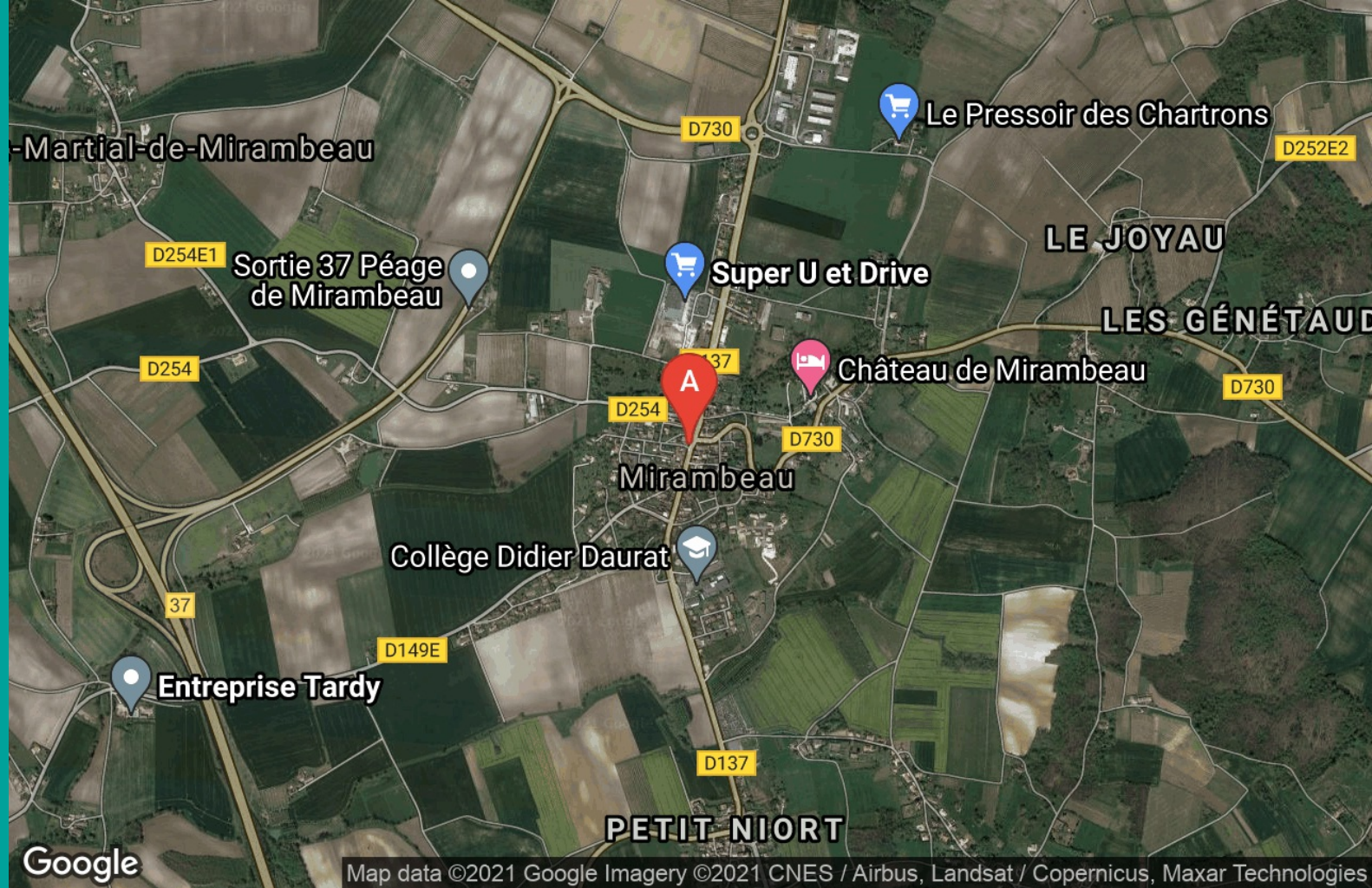

☎ 06 35 91 78 57

A La Miramboise : 65 avenue de la République 17150 Mirambeau





La Miramboise

 Chambre 1  Chambre 2  Chambre 3



La Miramboise est une maison bourgeoise de 1845 située en centre ville de Mirambeau, en Charente-Maritime.
Idéalement située dans le triangle Royan, Cognac, Bordeaux, à 1h de La Rochelle et 30 min de Blaye avec sa citadelle vauban classé au Patrimoine Mondial de l'UNESCO. L'estuaire de la Gironde est à 15min, nous sommes aussi à deux pas du vignoble bordelais (Côte de Blaye, Côte de Bourg). Langues parlées : anglais, espagnol et norvégien. Ancien cuisinier, je saurai vous préparer un délicieux dîner.



Infos sur l'établissement



Communs

Dans maison
Jardin commun

Entrée commune



Activités



Restauration

Table d'hôtes



Internet

Accès Internet



Parking

Parking à proximité

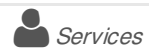

Services



Extérieurs

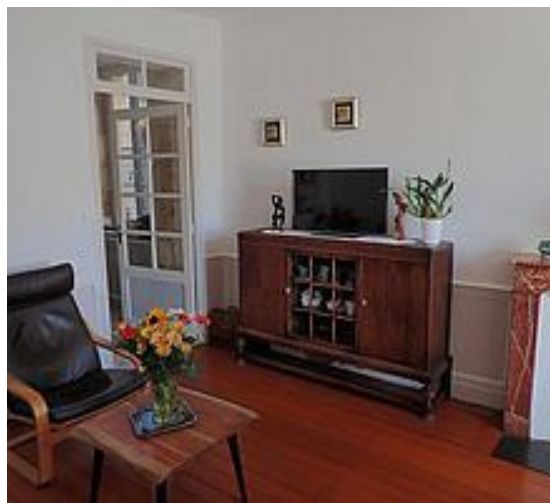
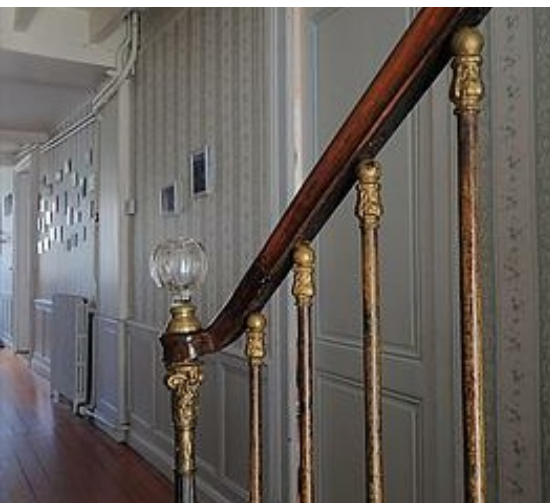



Chambre 1



Chambre



3

personnes



1

chambre



17

m2

Chambres

Chambre(s): 1

Lit(s): 1

dont Suite: 1

dont lit(s) 1 pers.: 0

dont lit(s) 2 pers.: 1

Grands lit 160 X200 ,couettes individuelles.

Salle de bains / Salle d'eau

Salle de bains avec douche

Sèche cheveux

Sèche serviettes

Salle(s) d'eau (avec douche): 1

WC

WC: 1

WC privés

Cuisine

Autres pièces

Media

Wifi

Autres équipements

Chauffage / AC

Chauffage

Exterieur

Cour

Jardin

Terrain clos

Divers





Chambre 2



Chambre



3

personnes



1

chambre



17

m2

Chambres

Chambre(s): 1

Lit(s): 1

dont Suite: 1

dont lit(s) 1 pers.: 0

dont lit(s) 2 pers.: 1

Grand lit 160 X 200,couettes individuelles

Salle de bains / Salle d'eau

Salle de bains avec douche

Sèche cheveux

Sèche serviettes

Salle(s) d'eau (avec douche): 1

WC

WC privés

Cuisine

Autres pièces

Media

Wifi

Autres équipements

Chauffage / AC

Chauffage

Exterieur

Cour

Jardin

Salon de jardin

Terrain clos

Divers

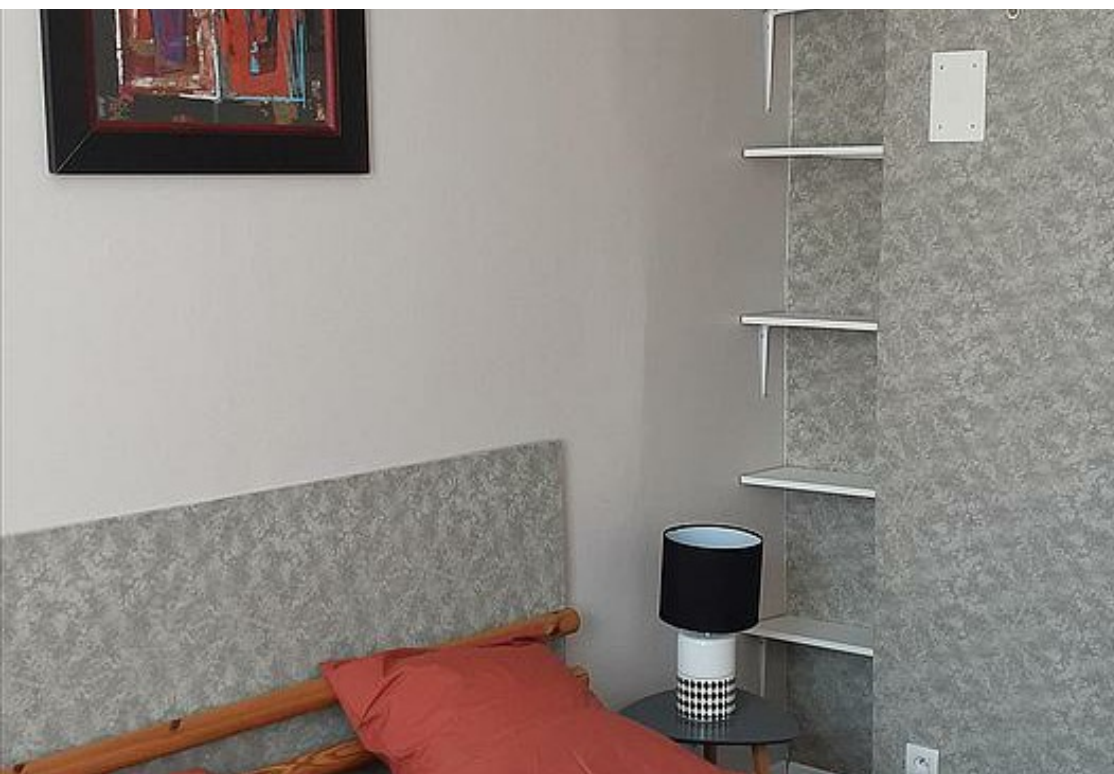

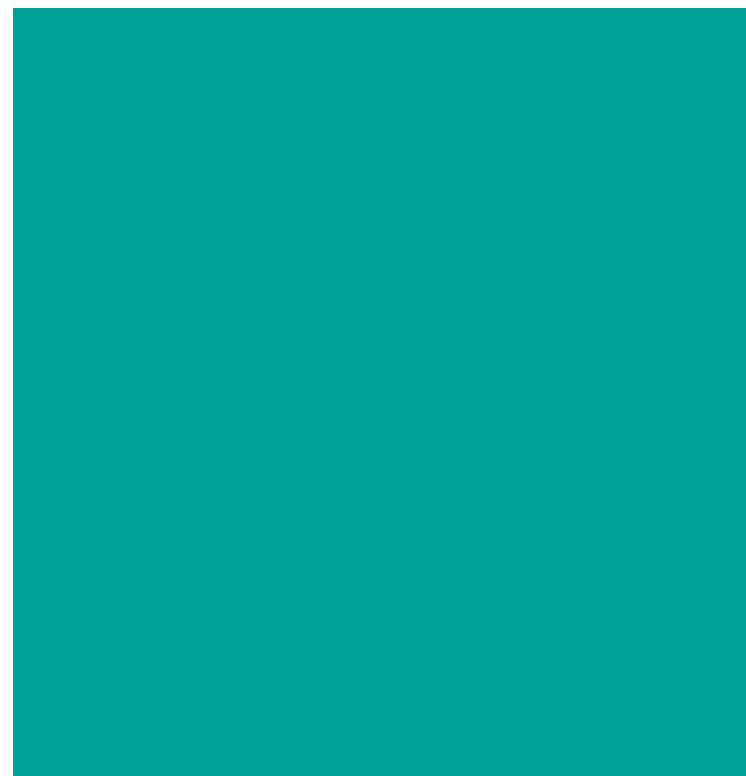



Chambre 3



Chambre



3

personnes



1

chambre



17

m2



Chambres

Chambre(s): 1

Lit(s): 1

dont lit(s) 1 pers.: 0

dont lit(s) 2 pers.: 1

Grand lit 160X200, couettes individuelles.

Salle de bains / Salle d'eau

Salle de bains avec douche

Sèche cheveux

Sèche serviettes

Salle(s) d'eau (avec douche): 1

WC

WC: 1

WC privés

Cuisine

Autres pièces

Media

Wifi

Autres équipements

Chauffage / AC

Exterieur

Divers



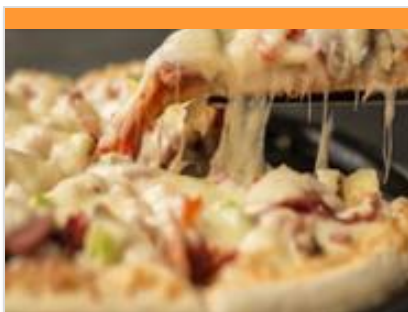

PIZZA GIGI

+33 5 46 48 11 68

103, avenue de la République

0.3 km
 MIRAMBEAU



Pizzeria ouverte toute l'année tous les jours, de 11:00 à 15:30 et de 18:00 à 00:00.



COMME AUTREFOIS

+33 5 46 49 67 80

2, place de la Mairie

0.1 km
 MIRAMBEAU



Cette quincaillerie aux volets bleus conserve toute la tradition de son activité depuis sa création en 1876 !

Visite libre en permanence toute l'année de 9h à 12h et de 14h à 18h.

Renseignements au 05 46 49 67 80

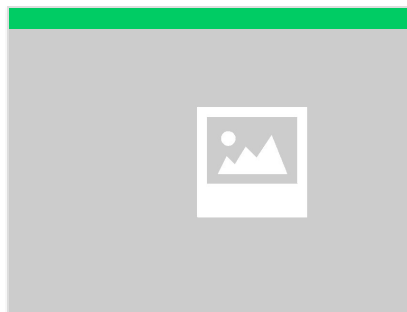

BOULODROME

+33 5 46 49 64 14

Place des tilleuls

0.1 km
 SEMILLAC



Boulodrome éclairé.



THERMES DE JONZAC

+33 1 42 65 24 24

Lieu-dit Heurtebise

<https://www.chainethermale.fr/jonzac>

12.8 km
 JONZAC



Spécialisés dans le traitement des rhumatismes, des voies respiratoires et la phlébologie.

Pour les nouveaux curistes, des journées découvertes sont proposées au printemps : Au programme, visite de l'établissement, découverte des soins, rencontre avec l'équipe. Ces journées Découverte sont gracieusement offertes aux personnes n'ayant jamais effectué de cure thermale à Jonzac.

Dates 2020 :

Jeudi 27 février

Jeudi 5 mars

Jeudi 26 mars

Jeudi 9 avril

Jeudi 30 avril

Jeudi 7 mai

Jeudi 28 mai

Parc thermal.

Espace carrières.

Le balnéaire Mirambeau & Découvertes



BOUCLETTE VÉLO SAINT SORLIN DE CONAC

+33 5 46 48 49 29

2 route de Saint-Thomas

<http://www.jonzac-tourisme.com>

8.5 km
 ST SORLIN DE CONAC



Balade à vélo balisée d'une distance de 9 km départ de la place de la Mairie à St Sorlin de Conac à 27 km de Jonzac.

Typique des rivages de l'estuaire et de la cote charentaise, si le carrelet tel que nous le connaissons aujourd'hui apparaît vers 1900, il résulte d'une tradition bien plus ancienne. La pêche au carrelet est avant tout une pêche "au hasard" qui ne pouvait suffire à la subsistance mais constituait un complément alimentaire fort apprécié. Avec la complexification de son système et de sa fixation au début du XXème siècle, la pêche au carrelet devient une pratique réservée aux gens aisés. La tendance s'équilibre dans les années 30 grâce à l'augmentation du niveau de vie et du temps libre des ouvriers qui y cultivent bien-être et repos. Dans les années 50, avec l'arrivée de nouveaux loisirs, le carrelet délaissé se dégrade et rencontre ses premiers



PLAN D'EAU

+33 5 46 48 05 09

Plan d'eau

9.1 km

📍 ST SIMON DE BORDES



Plan d'eau alimenté par la Maine (1ère catégorie), carte de pêche obligatoire. Tables de pique-nique, sanitaires, barbecue, boulodrome à disposition. A voir aussi, un lavoir.



VIEUX CHENE

+33 5 46 49 26 72

lieu dit la hoguette

10.4 km

📍 CHAMOUILLAC



Large houppier d'une vingtaine de mètres de diamètre répertorié aux arbres remarquables de Charente-Maritime. Afin de faire connaître le patrimoine arboré de la Charente Maritime, pour qu'il soit respecté, protégé, Nature Environnement 17 a mené un inventaire, entre 1995 et 1998. Plus de 700 arbres remarquables par leur âge, leur taille, leurs formes étranges, les légendes et les souvenirs qui y sont attachés ont été recensés. Ils regroupent plus de 80 essences différentes



MIEL - LE RUCHER DE LA BOUQUERIE

+33 6 11 22 52 31

La Bouquerie

2.4 km

📍 MIRAMBEAU



Petite exploitation apicole qui ne se visite pas. Vente de miel les samedis matin et toute l'année au marché de Mirambeau.



